



**FIPRODEFO**

Fideicomiso para la Administración del Programa  
de Desarrollo Forestal del Estado de Jalisco

# Informe Técnico Segundo trimestre 2020



**Sanidad**

Vuelos aéreos para detección temprana de plagas y enfermedades forestales en:

- Sierra del Tigre
- San Gabriel
- Parque Nacional Nevado de Colima
- Sierra del Águila
- San Ignacio Cerro Gordo
- Cóndiro Canales, Chupinaya.

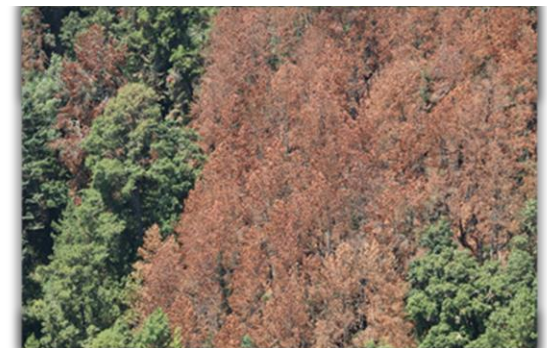
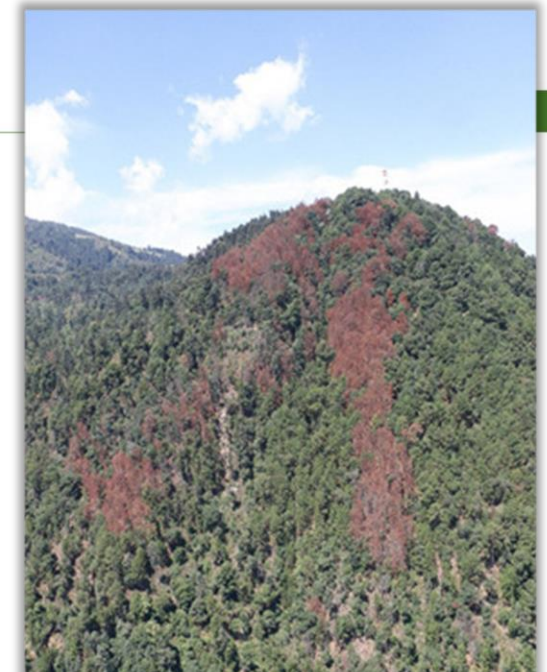
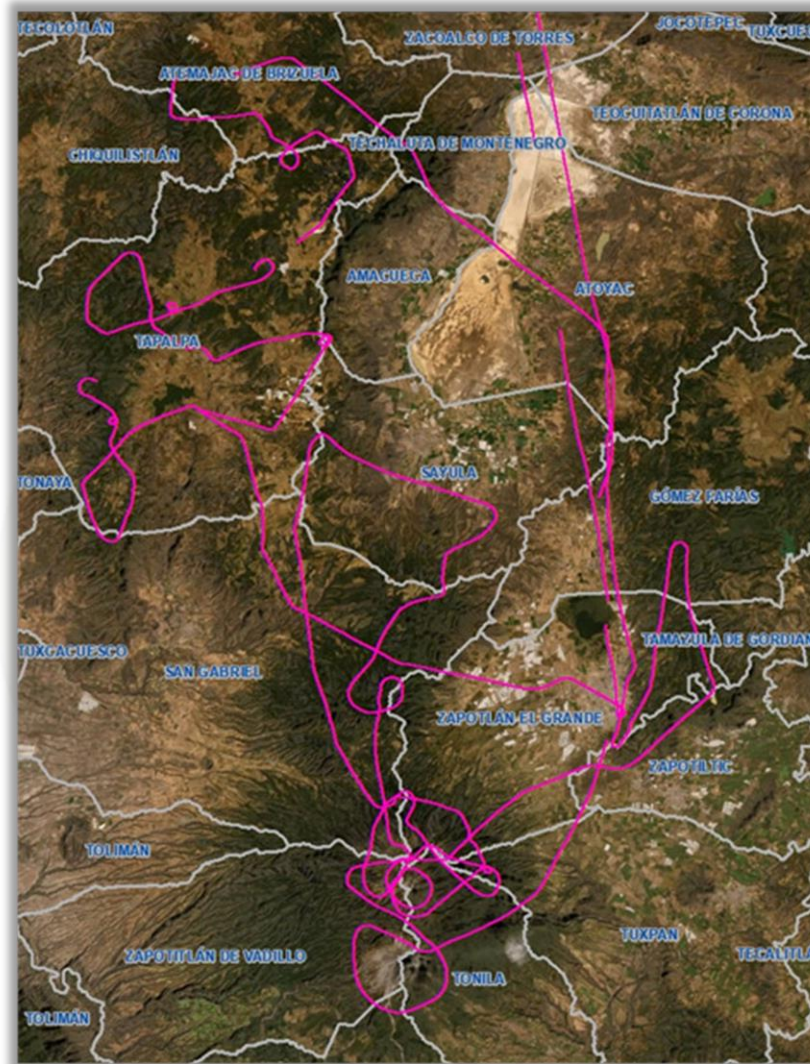

## Apoyo a la JISOC en la recepción de documentos para las ROP 2020.

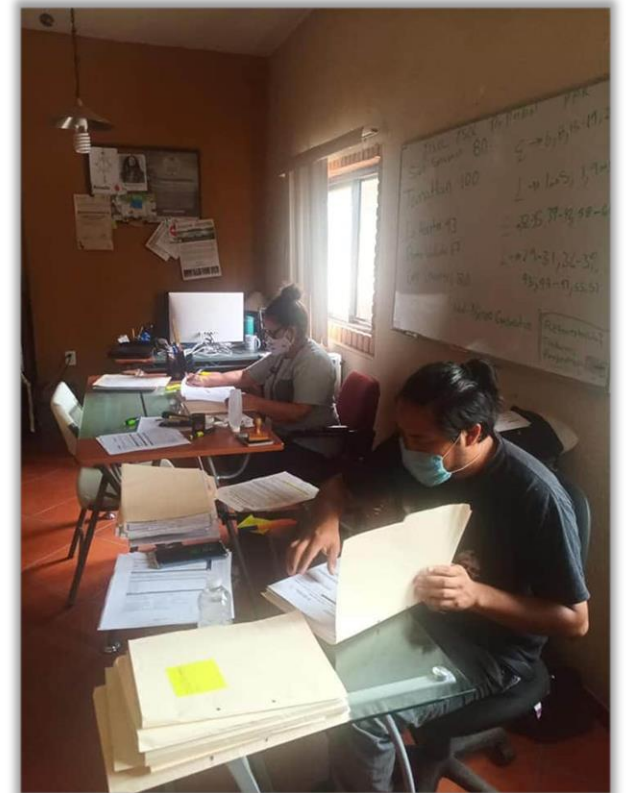

Reunión con el comisariado ejidal de  
Mesa del Cobre, San Martín Hidalgo y  
Comisariado de Cuzalapa para la  
integración de Brigadas de Sanidad.



## Avance en la producción de planta de 9 viveros.





**Plantaciones**  
**Forestales Comerciales**

## Coordinación bosques: Principales resultados Segundo Trimestre

ACTIVIDADES PRINCIPALES	LOGROS E IMPACTO
Asesorías en temas plantaciones forestales comerciales (PFC) y bosques naturales	3 productores asesorados en silvicultura, y 2 en plantaciones forestales comerciales
Elaboración del Catálogo de Disposición Documental 2019-2020, así como de la Guía de Archivo Documental.	Preparación del catálogo y Guía de la Coordinación de bosques. Además, apoyo a las demás (4) Coordinaciones en la preparación de estas dos propuestas.
Recepción de solicitudes ROP 2020	593 Solicitudes ingresadas
Revisión de solicitudes viables	Revisión imparcial de todas las solicitudes.
Dictaminación de solicitudes	Dictámenes de todas las solicitudes, VIABLES Y NO VIABLES, avance del 40%
<b>Apoyo a otras dependencias</b>	
Dictaminación de Programas de Manejo Forestal Maderable, que se ingresan a <b>SEMARNAT</b> para su revisión, y autorización, para el aprovechamiento de recursos maderables	14 Programas de Manejo Forestal Maderable ( <b>PMFM</b> ), dictaminados de enero a junio.
Apoyo estatal en la plataforma del Sistema de Planeación Forestal ( <b>SIPLAFOR</b> ), a nivel nacional de la Comisión Nacional Forestal y al Universidad Juárez del Estado de Durango.	24 Predios, dados de alta para que elaboren, los Prestadores de Servicios Técnicos Forestales, sus Programas de Manejo. Así como 2 usuarios dados de alta en el sistema.



# Reglas de Operación 2020 FIPRODEFO-SEMADET (Jalisco con bosques). 593 SOLICITUDES RECIBIDAS

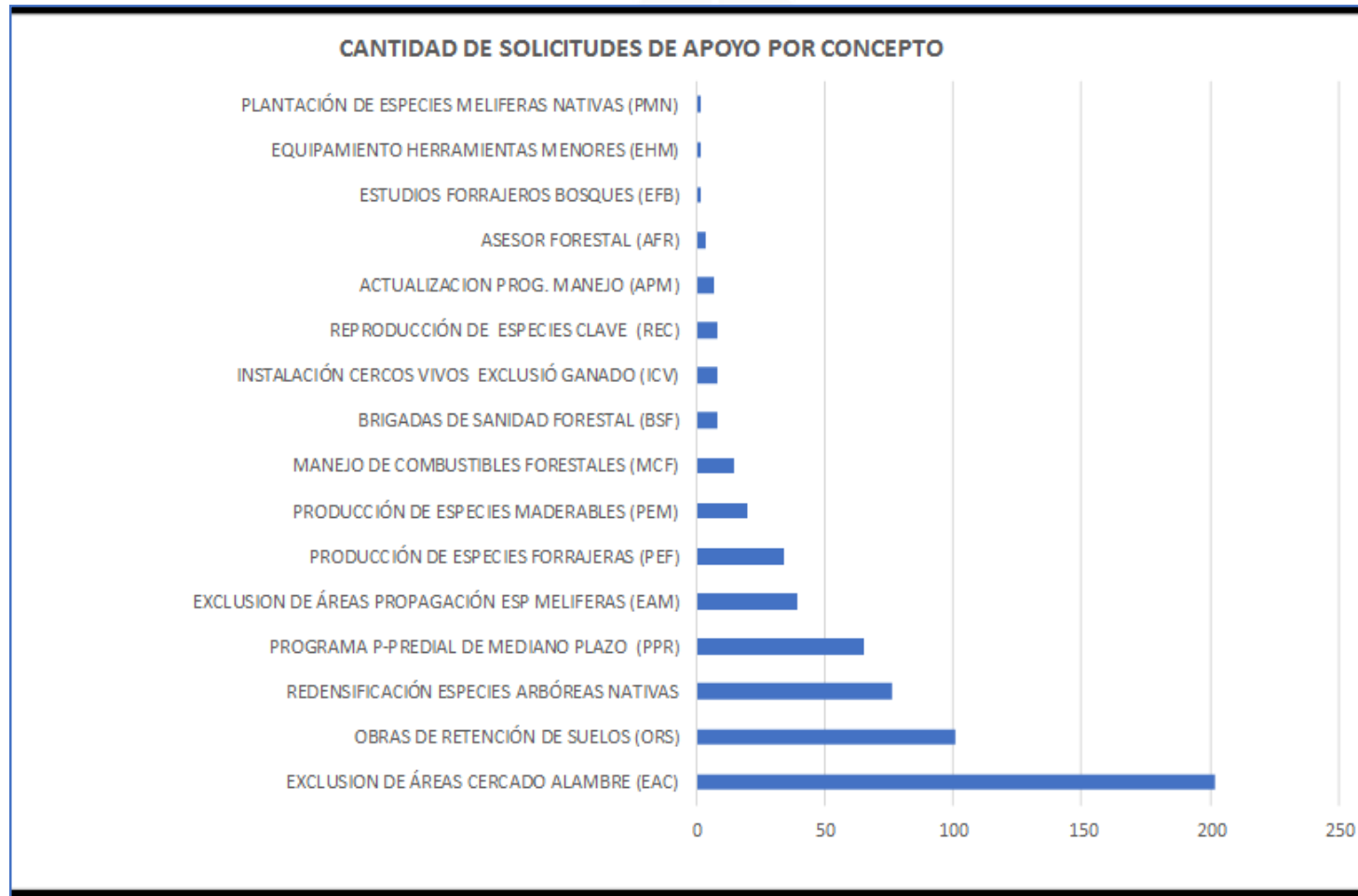



## CANTIDAD DE SOLICITUDES DE APOYO PRINCIPALES MUNICIPIOS

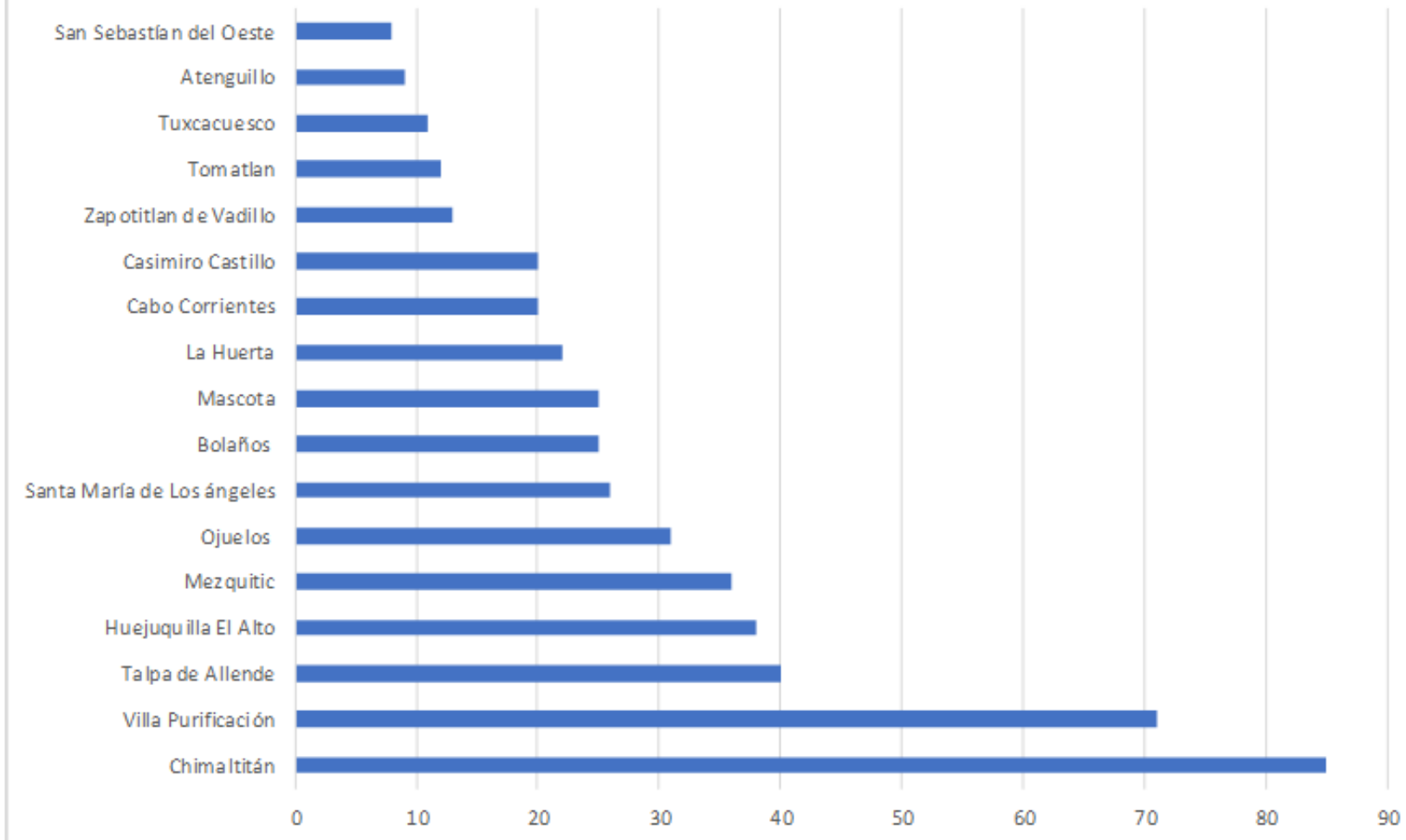



**Mejoramiento  
Genético**

## Establecimiento de injertos 2020 en el Banco Clonal.





Aplicación preventiva  
y curativa de  
productos biológicos  
para el control de  
plagas en el Huerto  
Semillero, sobre todo  
del mayate de Junio.

## Mantenimiento al sistema de riego del Huerto Semillero.



Procesamiento de la semilla producida en el Huerto Semillero, colecta, secado de conos, extracción de semilla, limpieza y almacenado.



# Inicio de producción de 20 mil plantas forrajeras en el Viviero del Huerto Semillero en conjunto con APEAJAL.





**Geomática**



Desarrollo de mapa web en el SIGFOR de la JIMAV. Se agregaron elementos (polígonos de incendios forestales históricos en la región valles, se agregó contenido multimedia). Con el objetivo de difundir de manera puntual la ubicación de los proyectos y su impacto en las localidades cercanas.

Junta Intermunicipal de Medio Ambiente Región Valles (JIMAV) Junta Intermunicipal de Medio Ambiente Región Valles (JIMAV)

3liz map

Localización

Cabecera municipal

Localidad

Conectar

Cerrar

CECADER

### Información CECADER-JIMAV

Lumbricomposta (excrementos de las lombrices) se considera "oro" para nutrir plantas y hortalizas, es tierra rica en materia orgánica, minerales y nutrientes.



LISTA DE LOCALIDADES EN LAS QUE IMPACTA EL PROYECTO

\*Se podrán referenciar o destacar espacialmente las localidades en las cuales el proyecto influye? O los municipios?

LOCALIDAD	MUNICIPIO
Estancia De Aylones	
San Pedro	
San Juanito De Esc.	San Juanito de Escobedo
El Trapiche	
Santiguito	
San Ignacio Portes Gil	Ahualulco De Mercado
Ahualulco De Mercado	
La Joya	Magdalena
Etratlán	Etratlán
La Mazata	Etratlán

Mapa de satélite con un polígono verde que delimita el área de impacto del proyecto. Se ven marcadores para CECADER, Huerto, Estanques, Biodegesto y Libro campo.

0 20 m 100 ft 1 : 2257

Posición del ratón Metros

Imágenes ©2020 CNES / Airbus, Maxar Technologies | Términos de uso | 3Liz

<https://mapsfiprodefo.net/3liz/index.php/view/map/?repository=jimav&project=JIMAV>

Colaboración con la SEMEDET en Revisión y fotointerpretación de 400 polígonos sospechosos de cambios de uso de suelo por huertas de aguacate.

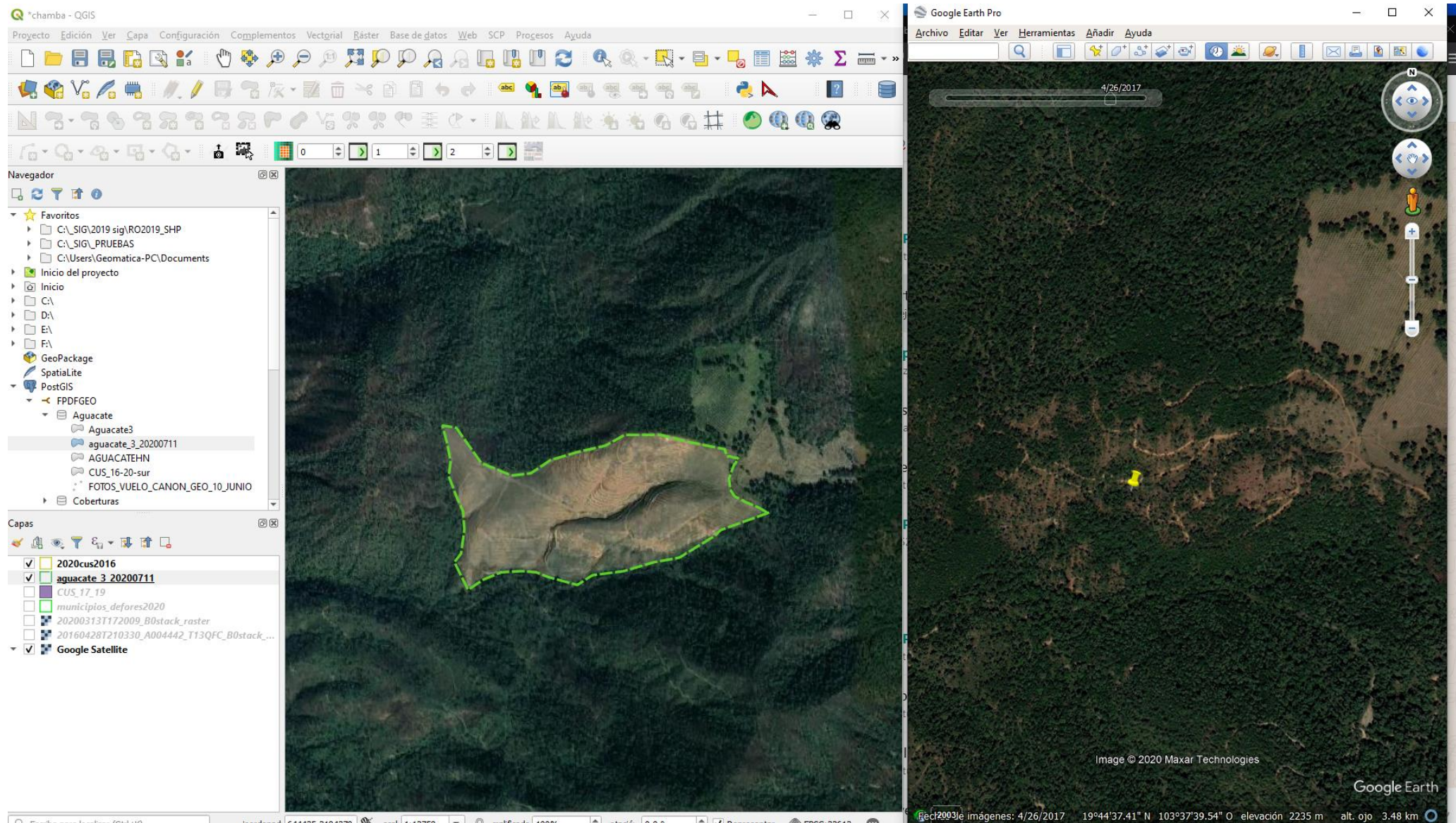

Cálculo de polígonos de cambios de uso de suelo (agave-aguacate) 2016 - abril 2020, de la región Sur-Sureste de Jalisco por medio de imágenes de satélite Sentinel II.



28 de abril de 2016, San Gabriel Jalisco.

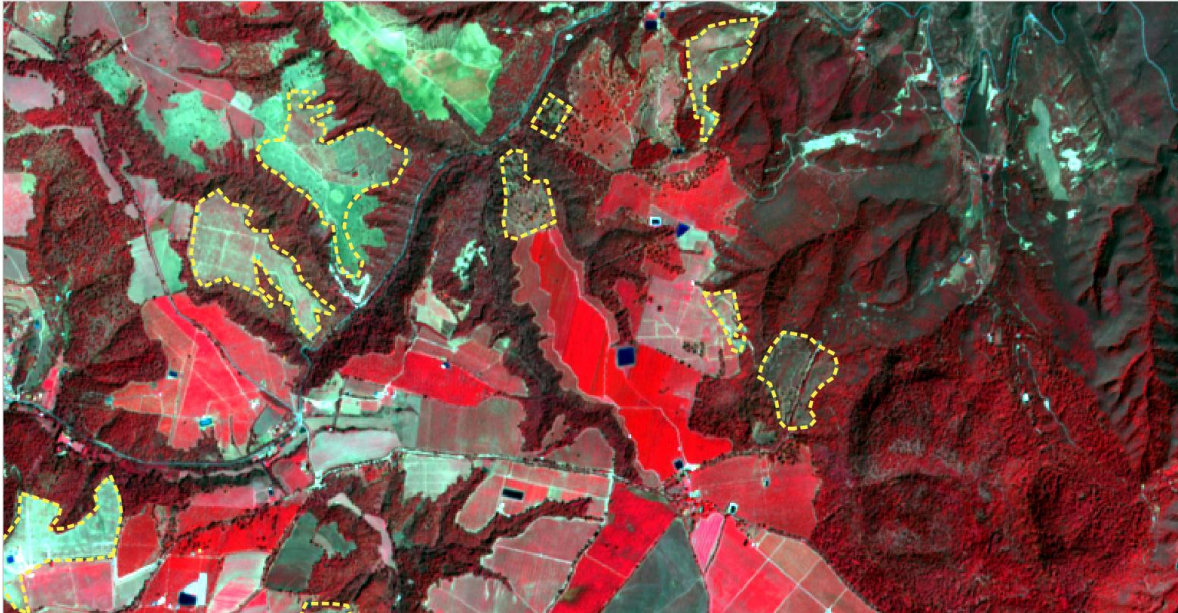

03 de marzo del 2020, San Gabriel Jalisco.

# Actualizaciones en la página web del FIPRODEFO para la publicación de la documentación digital de las Reglas de Operación 2020.



[Cadena forestal](#) ▾ [Vinculación](#) ▾ [Consulta y difusión](#) ▾ [Contacto](#) ▾

[Aviso de privacidad](#)

[Convocatoria](#)

[Ver Documento](#)

[Ver Resultados](#)

## Tipos y conceptos de apoyo

### Elaboración de instrumentos de gestión territorial (IGT).

Elaboración de instrumentos de gestión territorial parcelario, que integra el diagnóstico de los sistemas productivos desarrollados por los dueños, poseedores y usufructuarios de terrenos forestales y preferentemente forestales, sean estos pecuarios, agrícolas, forestales maderables, forestales no maderables y turismo.

[Consultar](#)



### Implementación de buenas prácticas para la conservación de la biodiversidad y protección de fuentes de abastecimiento de agua en bosques y selvas (BPC).

Ejecución de obras o actividades de manejo sustentable, establecidas en instrumentos de gestión territorial como Áreas Destinadas Voluntariamente a la Conservación (ADVC) establecidas y/o en proceso de gestión, Programa Predial validado por la Comisión Nacional Forestal (CONAFOR), Unidades de Manejo de Vida Silvestre (UMA), Áreas Naturales Protegidas (ANP) Estatales u Ordenamiento Territorial Comunitario (OTC).



# Implementación de plataforma de servicios de archivos geográficos POSTGIS.

The screenshot displays the pgAdmin 4 web interface. On the left, a tree view shows the database structure under the 'FPDFGeo' server. The 'aguacate\_3\_20200711' database is selected, and its 'Tables (5)' folder is expanded, listing tables such as 'AGUACATEHN', 'Aguacate3', 'CUS\_16-20-sur', 'FOTOS\_VUELO\_CANON\_GEO\_10\_JUNIO', and 'aguacate\_3\_20200711'. The main panel shows the 'Query Editor' with the following SQL query:

```
1 SELECT * FROM "Aguacate".aguacate_3_20200711
2 ORDER BY id ASC
```

Below the query editor, the 'Geometry Viewer' tab is active, displaying a map of the query results. The map shows a grid of blue points and small polygons, representing the spatial data returned by the query. The interface includes a menu bar at the top with options like 'File', 'Object', 'Tools', and 'Help', and a toolbar with various icons for navigation and editing.

# Actividades de apoyo a SEMADET y a la Coordinación de Sanidad Forestal.

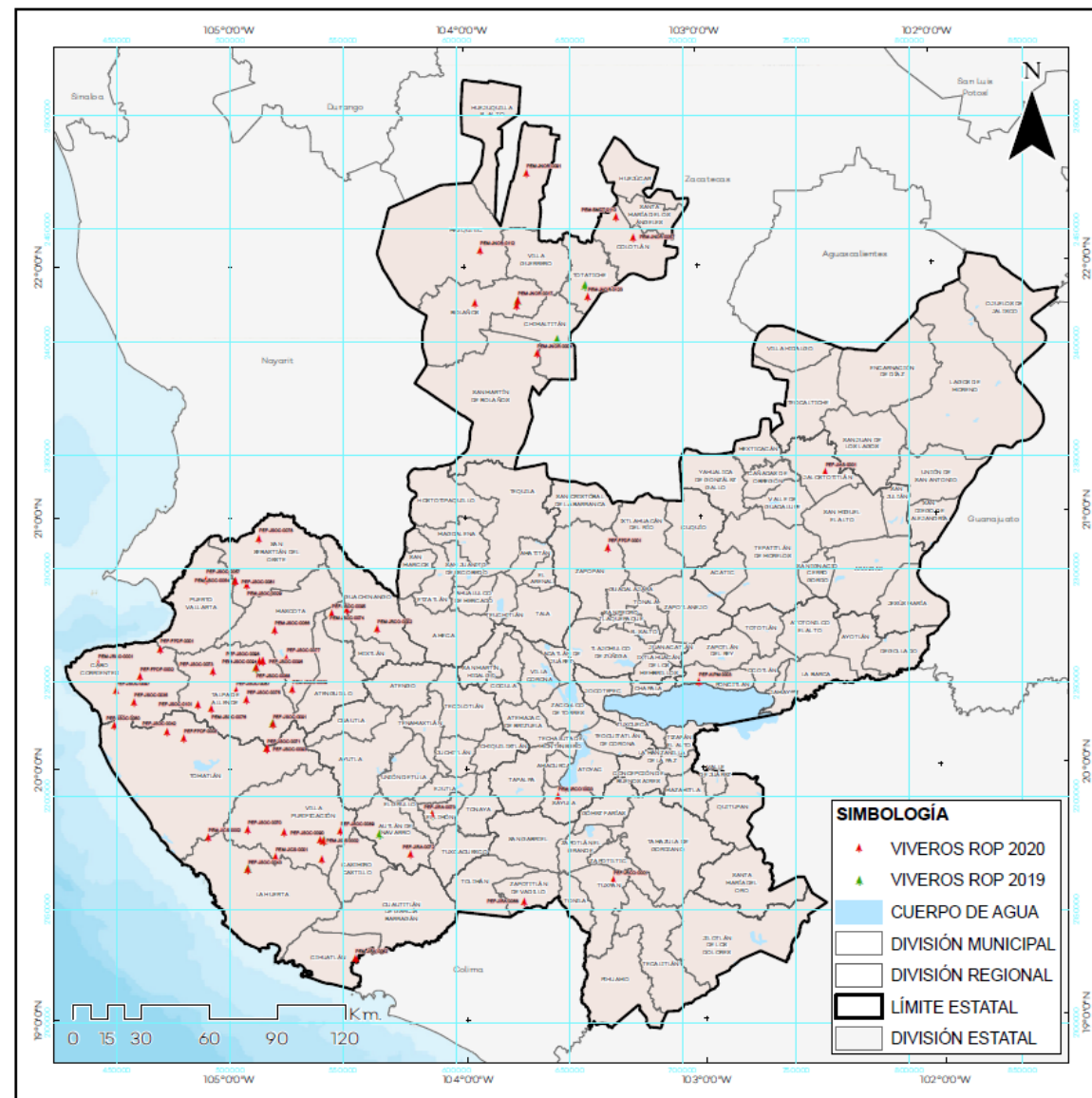
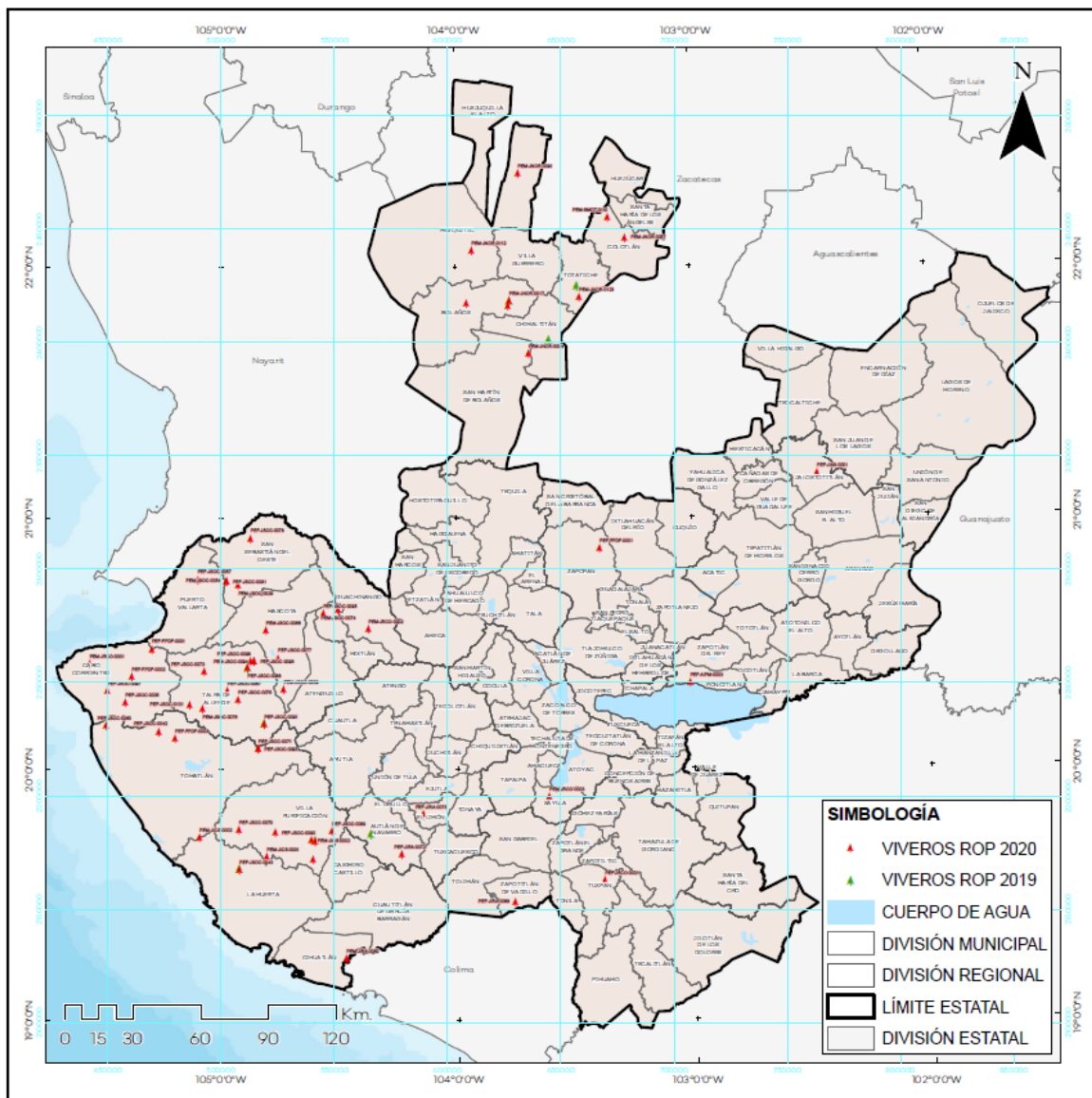

# Arturo Pizano Portillo

Director General del FIPRODEFO

[gerencia@fiprodefo.gob.mx](mailto:gerencia@fiprodefo.gob.mx)

[www.fiprodefo.gob.mx](http://www.fiprodefo.gob.mx)

<http://fiprodefo.jalisco.gob.mx/fiprodefo-te-ofrece>



Síguenos en redes sociales:

 [fiprodefojal](https://www.facebook.com/fiprodefojal)  [@FIPRODEFO](https://twitter.com/FIPRODEFO)

